



Informe Morosidad 2014

RESUMEN EJECUTIVO

- La **Plataforma Multisectorial contra la Morosidad (PMcM)** ha realizado un ejercicio para conocer la situación de la morosidad en España a través de un sistema de encuesta a sus organizaciones asociadas, realizada entre enero y abril de 2015, obteniéndose cerca de 800 respuestas.
- El **plazo medio de pago del sector privado** en 2014 es de 89 días, lo que significa un incremento de 4 días respecto a las estimaciones efectuadas para 2013 (85 días). Se ha incrementado, por tanto, el plazo medio de cobro un 5%, manteniéndose lejos de los 60 días que establecía la Ley 15/2010 para 2014.
- El **plazo medio de pago del sector público** se cifra en 82 días, un registro inferior en 29 días al que se estimó para 2013, que fue de 111 días. El registro, aunque ha mejorado, queda muy lejos del plazo de 30 días que había fijado la Ley 15/2010 para 2014.
- La **ratio de morosidad** de los asociados a la PMcM (% de impagos respecto al total de facturación), se cifra en 2014 en el 5,7%, lo que significa un incremento de 0,6 puntos porcentuales respecto a 2013 (5,1%).
- El 69,6% de las empresas encuestadas de la PMcM tuvo en 2014 contratos o acuerdos comerciales con clientes que **les imponían plazos de pago superiores** a los 60 días que establece la Ley 15/2010 para el mismo año.
- El 85% de las empresas que sufrieron impagos nunca o casi nunca exigieron los **intereses de demora**.



DESCRIPCIÓN DE LA MUESTRA

➤ Ficha de la encuesta

- Encuesta distribuida a través de las asociaciones integrantes de la Plataforma Multisectorial contra la Morosidad (PMcM) a sus asociados.
- Número de respuestas: cerca de 800.
- Margen de error de $\pm 4,2\%$ para un nivel de confianza del 95%.
- Fecha de realización de la encuesta: enero– abril de 2015.

RESULTADOS ENCUESTA

➤ Evolución de las ventas 2013-2014

% Respuestas empresas

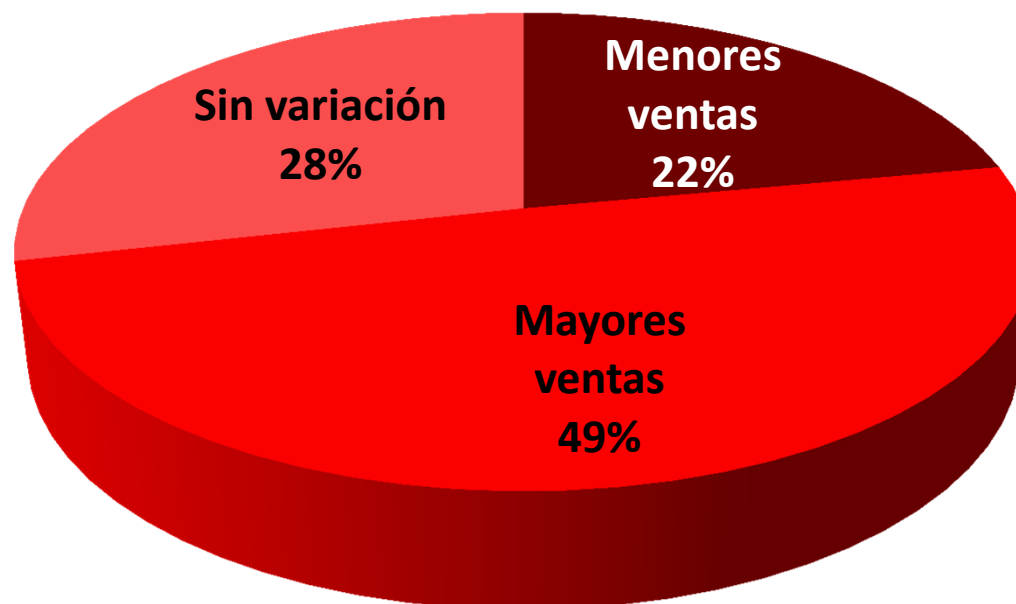

Evolución total de ventas (promedio): +1,2%

RESULTADOS ENCUESTA

➤ Evolución de los plazos de cobro con el sector privado 2013-2014

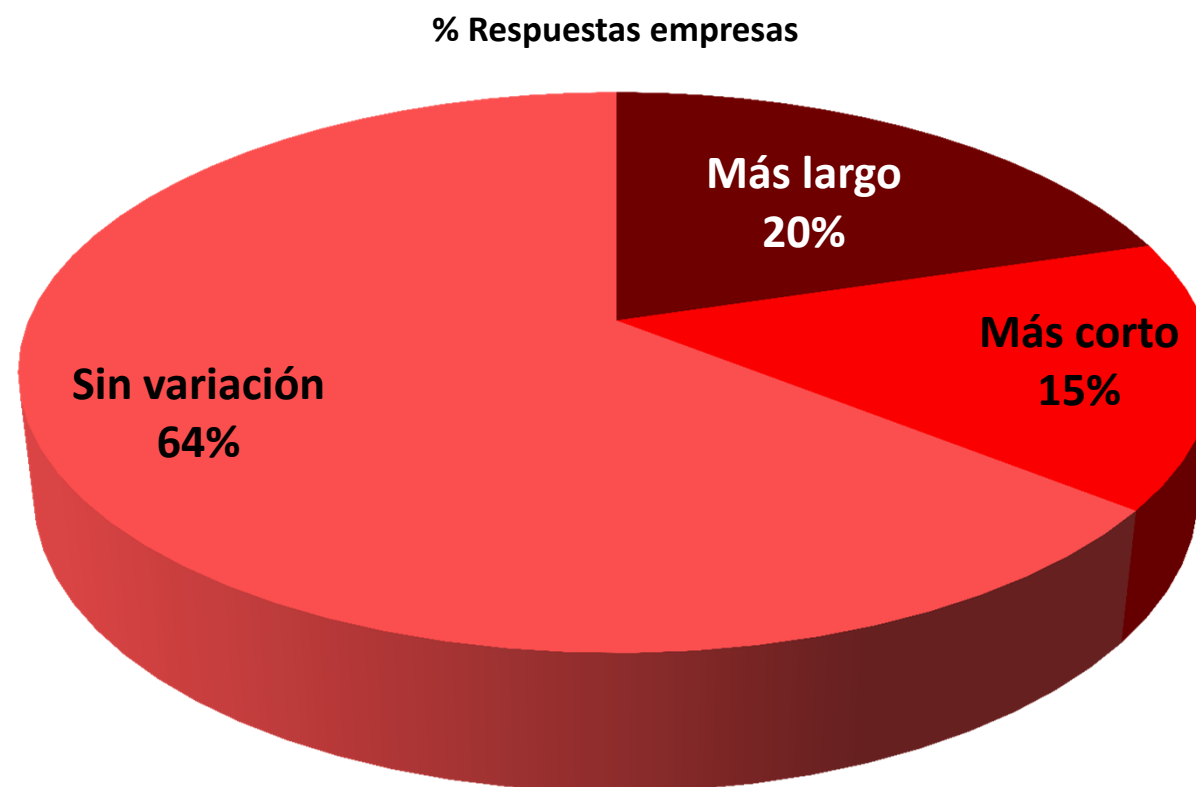

RESULTADOS ENCUESTA

➤ Sector privado: Plazos medios de cobro (días)

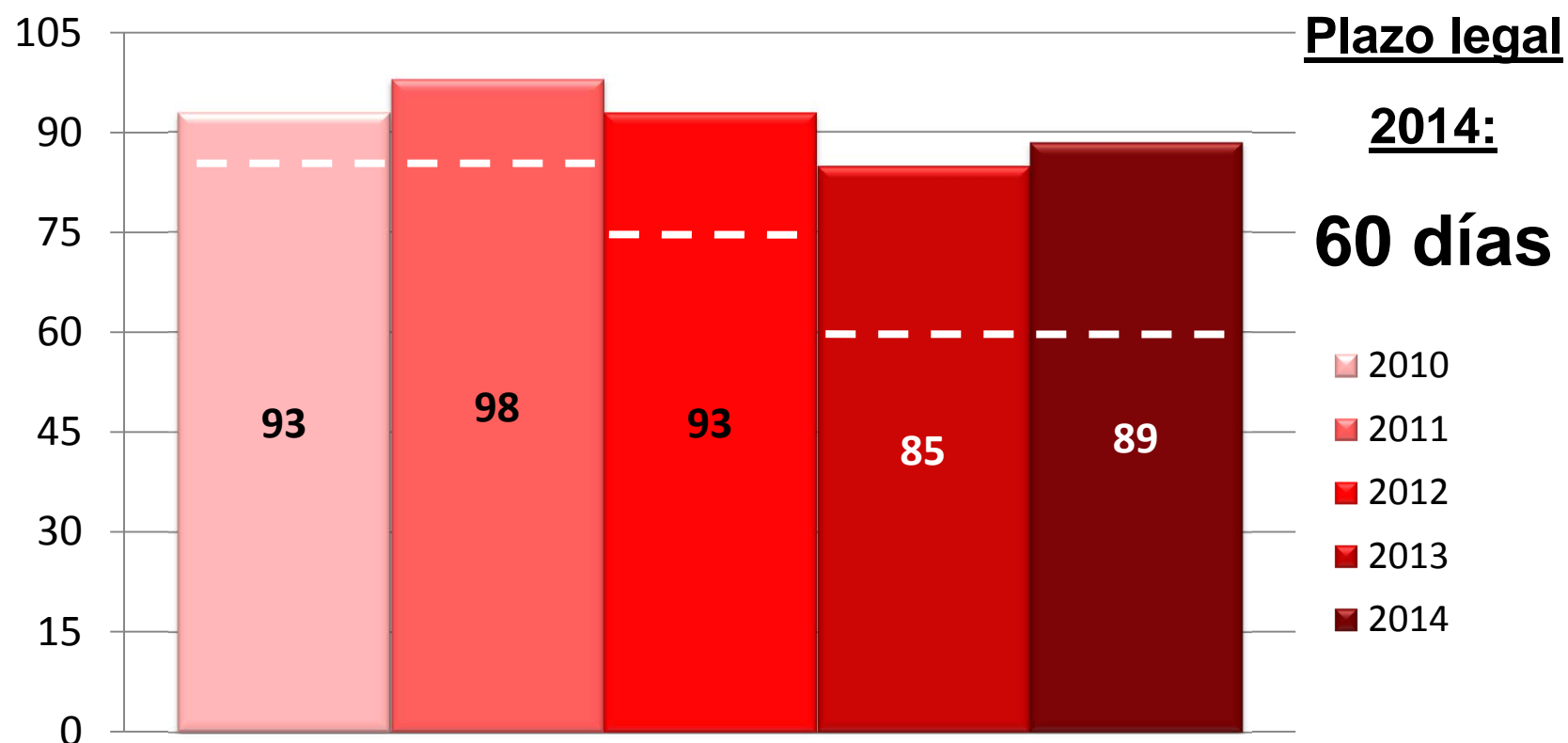

RESULTADOS ENCUESTA

➤ Evolución de los plazos de cobro con el sector público 2013-2014

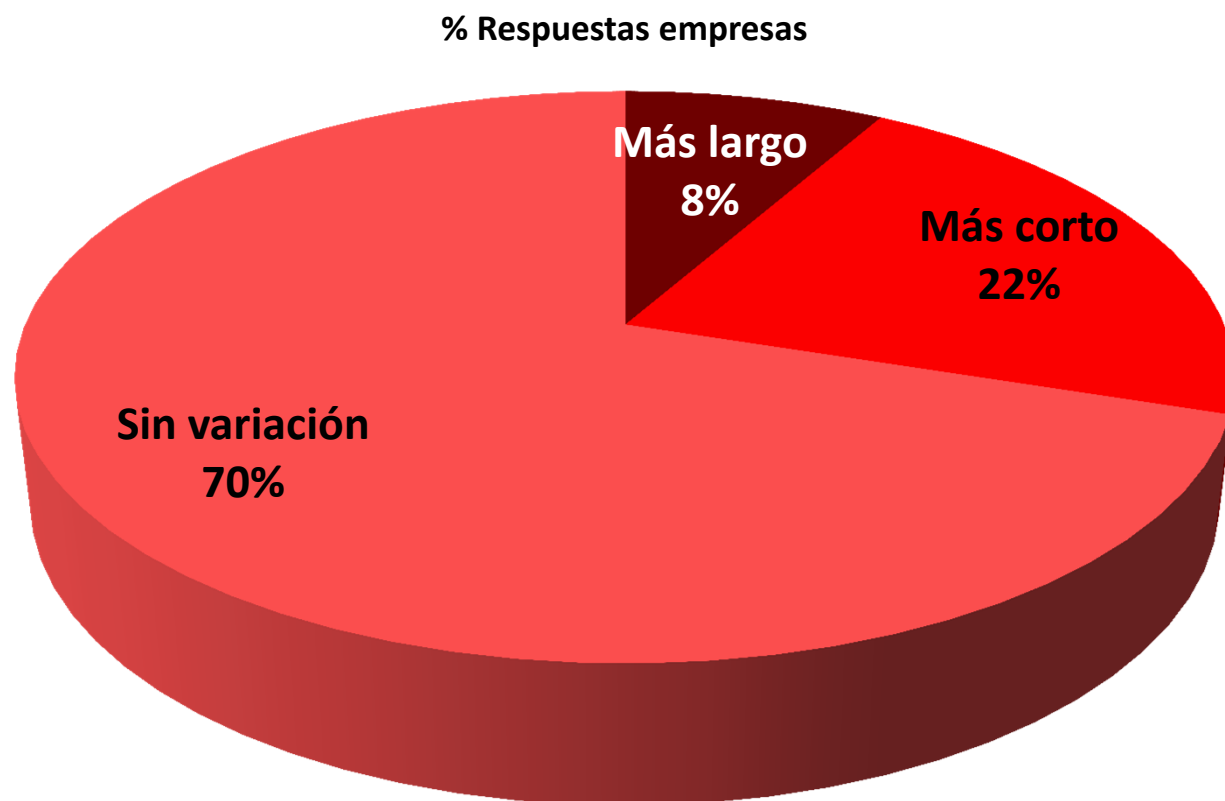

RESULTADOS ENCUESTA

➤ Sector público: Plazos medios de cobro (días)

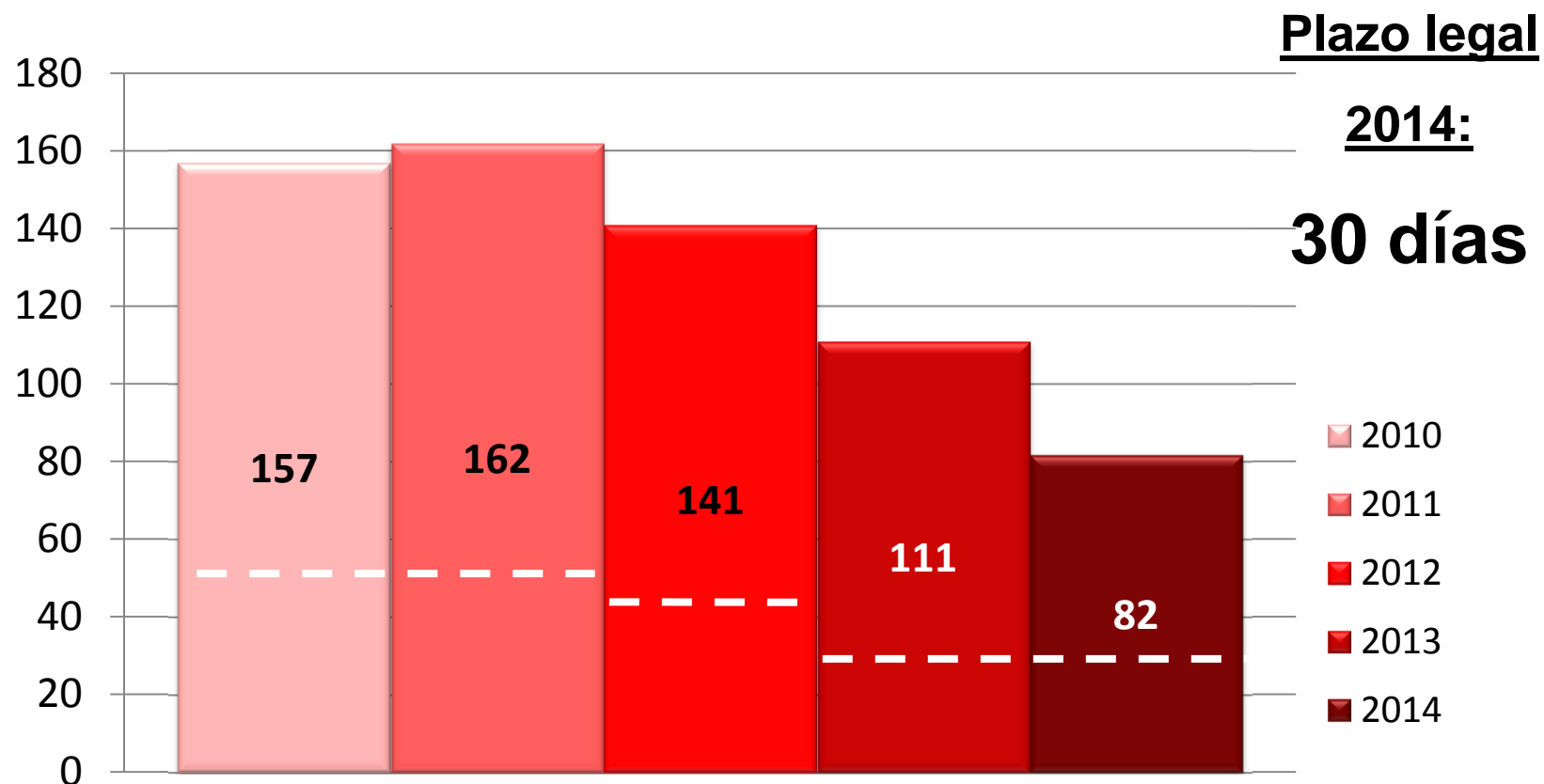

RESULTADOS ENCUESTA

➤ Evolución del ratio de impagados 2013-2014

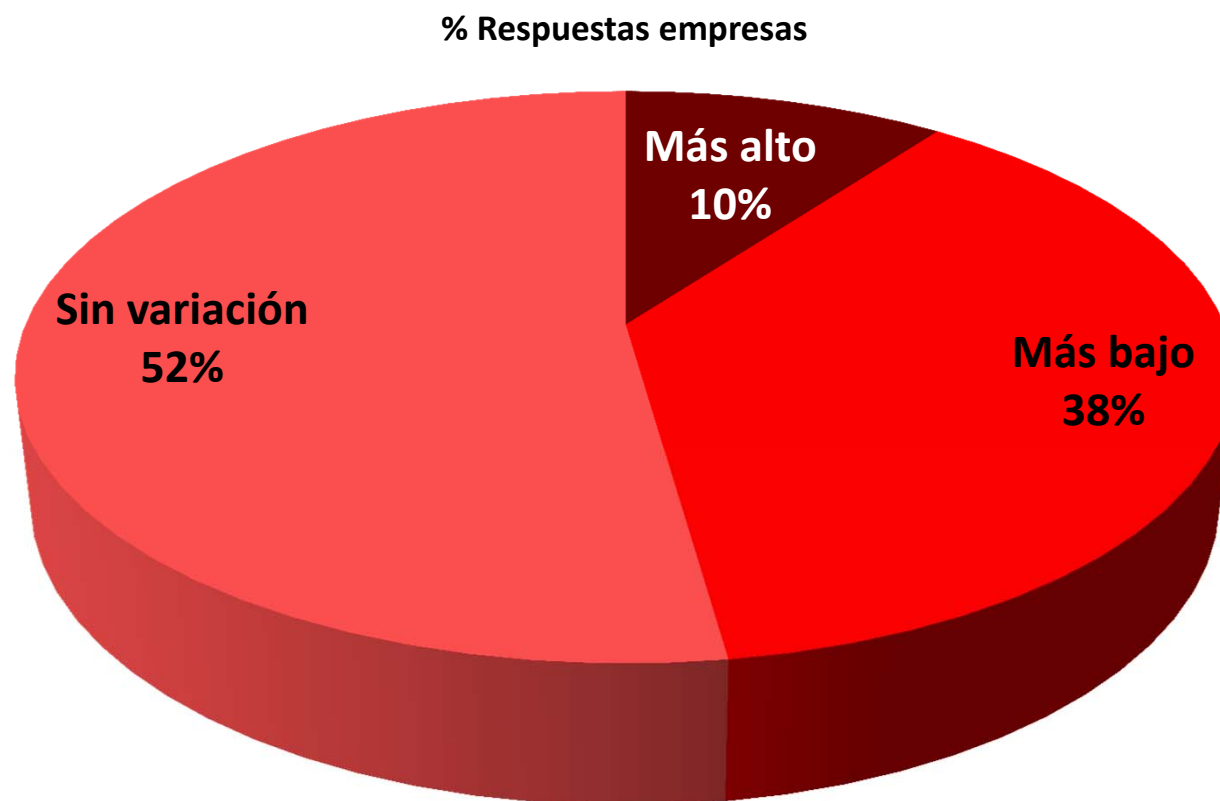

RESULTADOS ENCUESTA

➤ Ratio medio de impagados

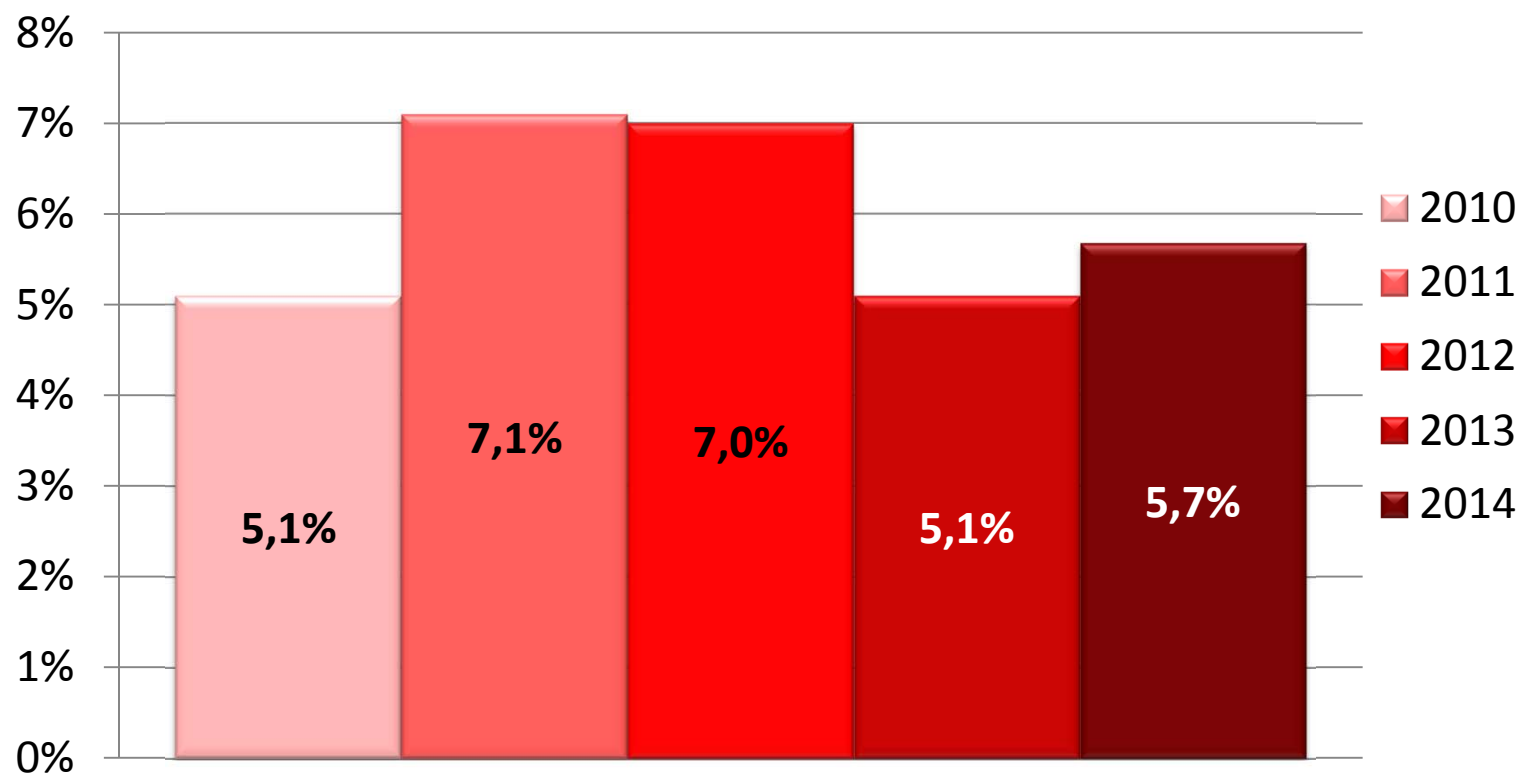

RESULTADOS ENCUESTA

➤ Empresas con contratos que exigen plazos superiores a los 60 días

% Respuestas empresas

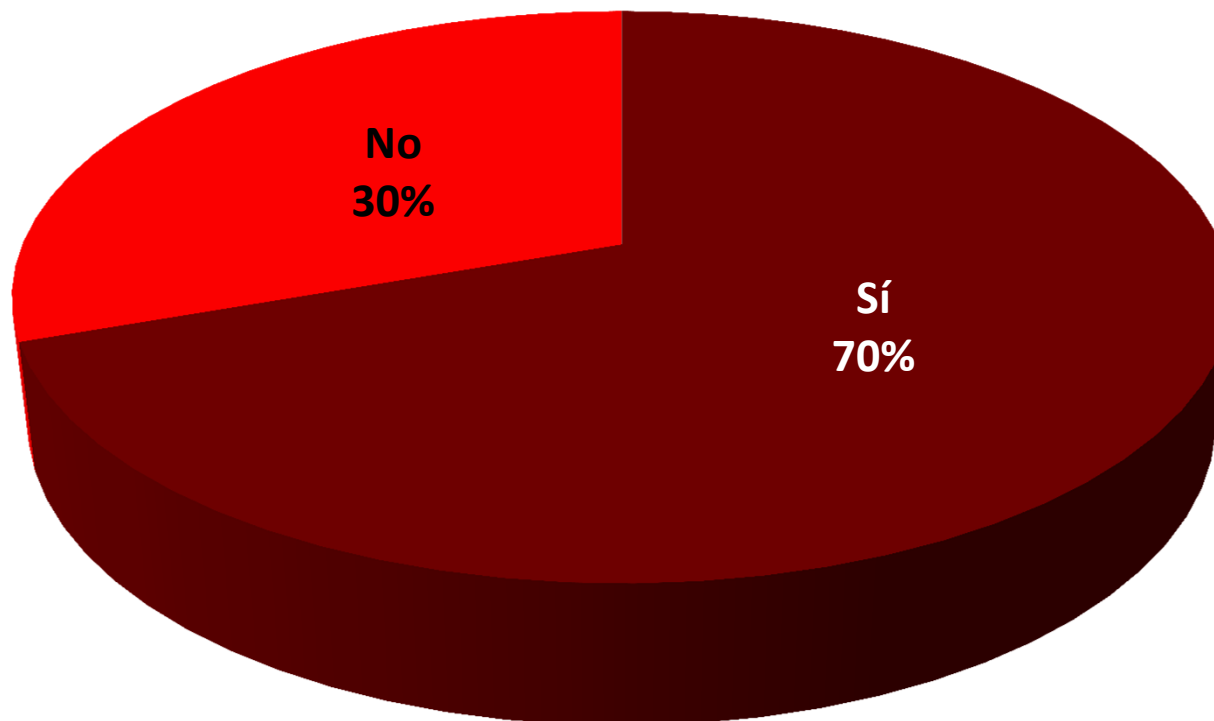

RESULTADOS ENCUESTA

➤ Exigencia de intereses de demora en caso de impago, 2014.

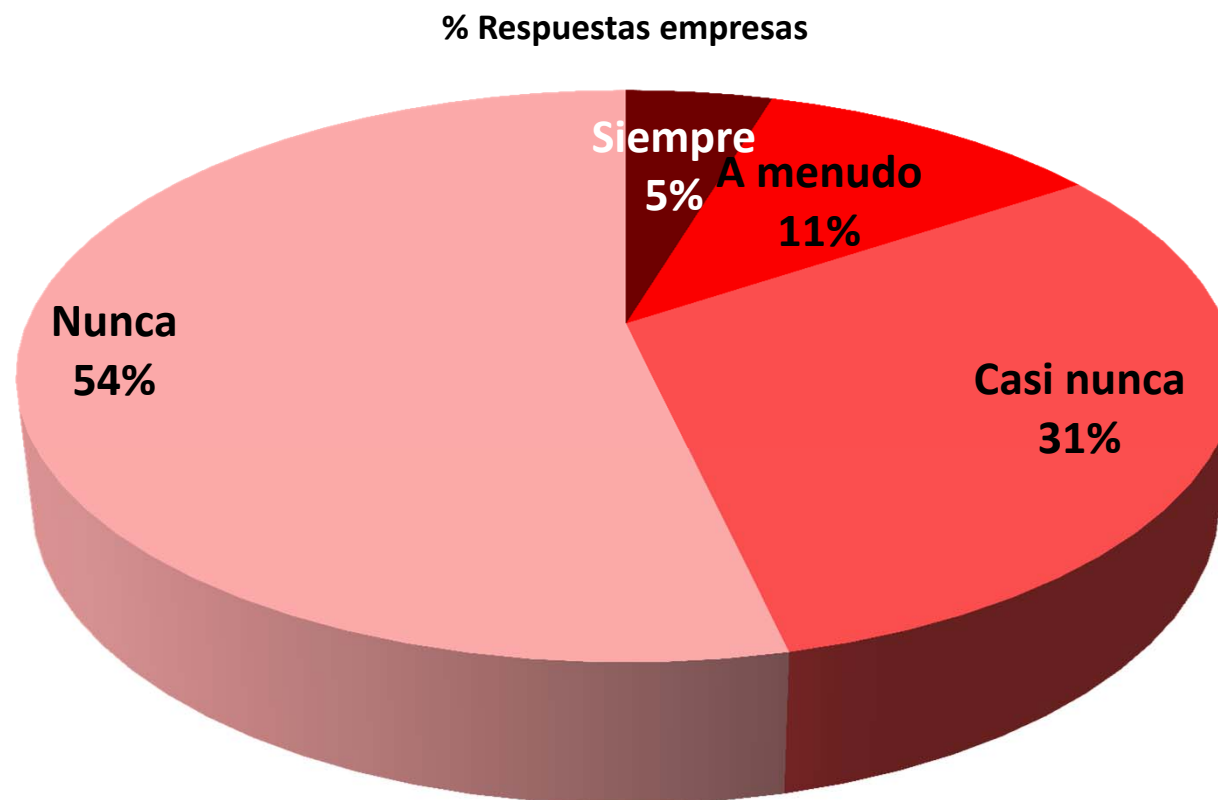

Fuente: Departamento Estudios PMcM

RESULTADOS ENCUESTA

➤ Empresas que están a favor de la implantación de un régimen sancionador para solucionar el problema de la morosidad

% Respuestas empresas

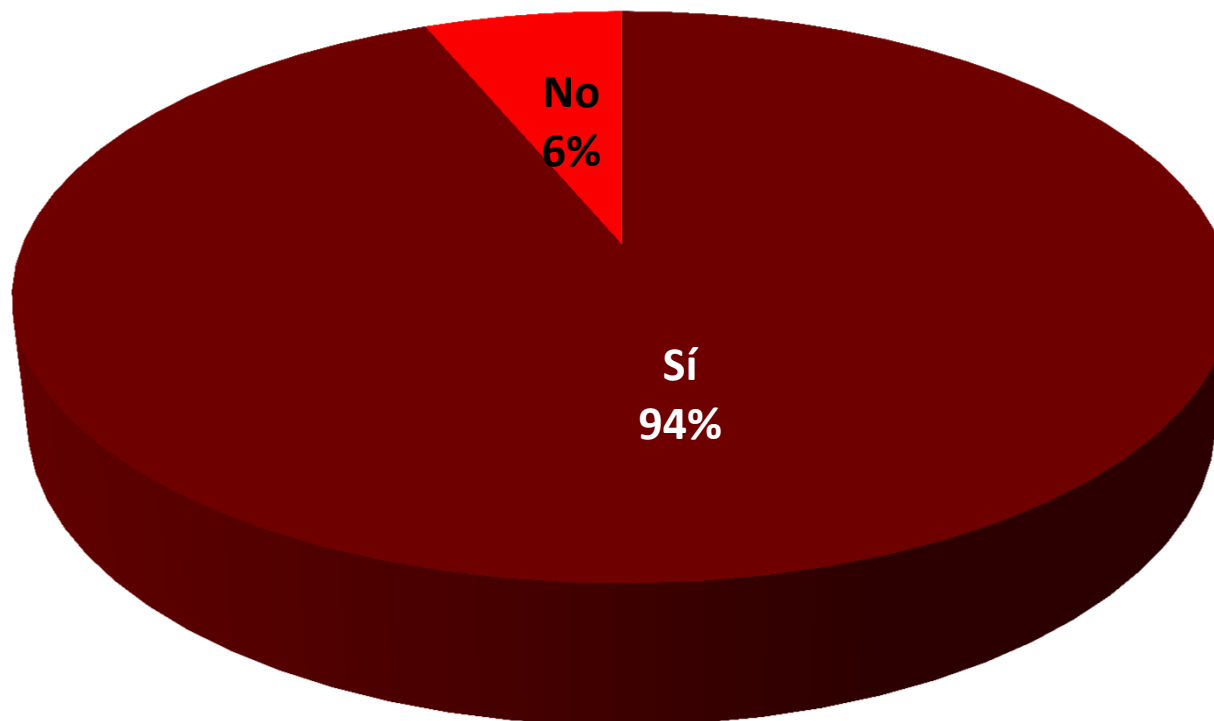

Fuente: Departamento Estudios PMcM

RESULTADOS ENCUESTA

➤ Empresas que conocen la actual legislación contra la morosidad (Ley 15/2010)

% Respuestas empresas

